

## MODULO DI ADESIONE AI CORSI

Nome \_\_\_\_\_

Cognome \_\_\_\_\_

Indirizzo \_\_\_\_\_

CAP \_\_\_\_\_

Città \_\_\_\_\_

Tel. \_\_\_\_\_

E-Mail \_\_\_\_\_

### PARTECIPA AL CORSO IN QUALITÀ DI

- Assistente sociale
- Amministratore di sostegno
- Persona interessata alla tematica

Si autorizza il trattamento dei dati personali secondo la norma vigente.

Firma \_\_\_\_\_

Data \_\_\_\_\_

Si autorizza all'invio di materiale informativo sui prossimi eventi dedicati all'Amministrazione di Sostegno organizzati dall'UTI Friuli Centrale.

Firma \_\_\_\_\_

Data \_\_\_\_\_

Si prega di inviare il presente modulo via e-mail a [segreteriaacorsi@hattivalab.org](mailto:segreteriaacorsi@hattivalab.org) o via fax al numero 0432 309 994

Segreteria organizzativa: Laura Blasutig  
Hattiva Lab Coop. Soc. Onlus - Via Porzùs, 62 - 33100 Udine  
Tel. 0432 294 417

## LO SPORTELLO

Si ricorda che è attivo lo Sportello per la promozione e supporto all'istituto dell'Amministratore di Sostegno dell'UTI Friuli Centrale per i Comuni di Campoformido, Martignacco, Pagnacco, Pasian di Prato, Pavia di Udine, Pozzuolo del Friuli, Pradamano, Tavagnacco e Udine.

### COSA OFFRE:

- Attività di informazione e orientamento sulla figura dell'Amministratore di Sostegno.
- Consulenza, assistenza e supporto al cittadino e agli operatori prima e/o dopo la nomina dell'Amministratore di Sostegno per la presentazione di pratiche e nei rapporti con il Tribunale, coordinamento con i servizi territoriali, specialistici e del terzo settore.
- Collaborazione con le organizzazioni del No Profit che si occupano del tema.

### SEDI E ORARI DI APERTURA:

▶ Lunedì, martedì e venerdì dalle 9.00 alle 13.00

**Hattiva Lab Onlus** - Via Porzùs 62, **Udine**

▶ Mercoledì dalle 14.00 alle 18.00

**Ospedale "Santa Maria della Misericordia" Udine**

c/o Punto Unico Integrato, Padiglione n. 16, piano rialzato (ingresso da Via Colugna)

▶ Giovedì dalle 8.30 alle 11.30

(la segreteria è attiva fino alle ore 13.00)

**Tribunale di Udine** - Piano Terra,

Lato "ex sorveglianza", Stanza n. 4

▶ Ogni secondo lunedì del mese dalle 14.30 alle 17.30

**Martignacco** presso sede Municipale

▶ Ogni primo giovedì del mese dalle 14.30 alle 17.30

**Tavagnacco** presso sede municipale (ala vecchia) a Feletto Umberto

mail: [sportelloads.udine@gmail.com](mailto:sportelloads.udine@gmail.com) - Fax: 0432 309 994

Si riceve su appuntamento. Per prendere appuntamento chiamare il numero 0432 566 159.



con la collaborazione organizzativa di  
Hattiva Lab Cooperativa Sociale Onlus  
via Porzùs, 62\_33100 Udine

L'iniziativa è realizzata con il contributo della  
Regione Autonoma Friuli Venezia Giulia (L.R. 19/2010).

UNIONE TERRITORIALE INTERCOMUNALE  
DEL FRIULI CENTRALE  
SISTEMA LOCALE SERVIZI SOCIALI

## CORSO DI FORMAZIONE SU AMMINISTRATORE DI SOSTEGNO

una figura di appoggio e protezione sociale

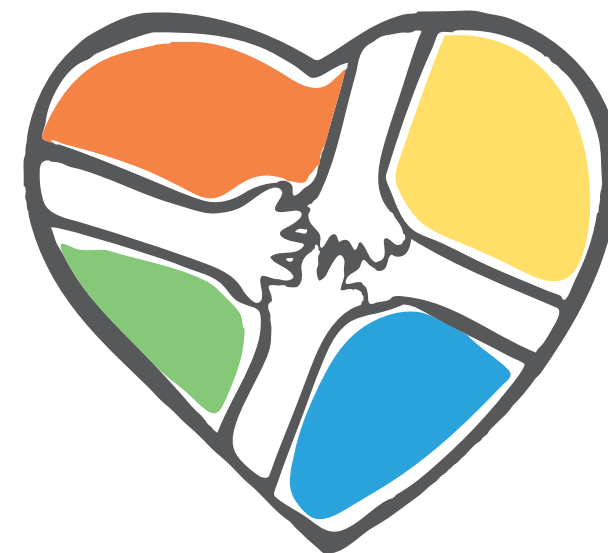

c/o Hattiva Lab Onlus  
Via Porzùs, 62\_Udine

**COS'È L'AMMINISTRATORE DI SOSTEGNO?** Si tratta di un istituto a salvaguardia dei "soggetti deboli", ovvero di coloro i quali, in conseguenza di disabilità fisiche, psichiche o semplicemente per uno stato di emarginazione presentano aspetti di fragilità e vulnerabilità nel contesto sociale. Con la minore limitazione possibile della capacità di agire del soggetto, l'Amministratore di Sostegno collabora o agisce in prima persona con l'obiettivo di tutelare e perseguire gli interessi dell'amministrato, non solo per quanto riguarda gli aspetti economici, ma anche gestionali ed organizzativi di vita, mediante interventi temporanei o permanenti. La procedura per la nomina dell'Amministratore di Sostegno si avvia con un ricorso da presentarsi alla Cancelleria del Giudice Tutelare presso il Tribunale del luogo di residenza del beneficiario.

**A CHI SI RIVOLGE?** A tutti coloro i quali non sono in grado di provvedere autonomamente ai propri interessi.

**CHI PUÒ RICHIEDERE LA NOMINA?** Il beneficiario stesso, il coniuge, il convivente, i parenti entro il quarto grado e gli affini entro il secondo grado, i Servizi sanitari e i Servizi sociali, il tutore, il curatore e il Pubblico Ministero.

**CHI PUÒ ESSERE NOMINATO AMMINISTRATORE DI SOSTEGNO?** Possono essere nominati amministratori di sostegno il coniuge, il convivente, il padre, la madre, il figlio, il fratello o la sorella, il parente entro il 4° grado o colui il quale è stato designato dal beneficiario con atto pubblico o scrittura privata autenticata. Possono essere altresì nominate anche, in persona del legale rappresentante, le persone giuridiche pubbliche e private, le associazioni e le fondazioni e gli operatori dei servizi pubblici o privati, ma solo a condizione che non abbiano in carico il beneficiario.

**COSA FA L'AMMINISTRATORE DI SOSTEGNO?** L'attività dell'Amministratore di Sostegno si modula in base alle necessità del singolo beneficiario: "un abito cucito su misura". Egli agisce non per la persona debole, ma con la persona debole. Nel compimento degli atti affianca o sostituisce il beneficiario, in base alle disposizioni contenute nel decreto di nomina. Riferisce periodicamente al Giudice.

## CORSO DI FORMAZIONE SULL'AMMINISTRATORE DI SOSTEGNO

L'UTI Friuli Centrale propone un corso di formazione di base sulla figura dell'Amministratore di Sostegno.

Il corso è articolato in due serate e si rivolge a tutte le persone interessate ad approfondire la tematica. Il percorso formativo mira a dare spazio agli aspetti normativi, procedurali e di connessione con i servizi sociali e sociosanitari.

Il corso è a numero chiuso ed è necessario iscriversi compilando il modulo sul retro.



### Date e programma degli incontri:

▶ GIOVEDÌ 21 FEBBRAIO 2019  
DALLE 18.30 ALLE 20.30

#### “L'AMMINISTRATORE DI SOSTEGNO: UN INTERLOCUTORE PER IL SERVIZIO SOCIALE.”

Una forma di tutela della persona fragile sempre più diffusa e significativa nel tessuto sociale. Quali le possibili collaborazioni con il Servizio Sociale.

**Apertura lavori:**

Antonio Impagnatiello, Responsabile del Servizio Sociale dei Comuni dell'Ambito Friuli Centrale.

**Relatore:**

Paola Gusmani, Assistente Sociale UTI Friuli Centrale.

▶ GIOVEDÌ 28 FEBBRAIO 2019  
DALLE 18.30 ALLE 20.30

#### “AMMINISTRATORE DI SOSTEGNO: COSA COME E PERCHÉ”

Un incontro volto alla definizione del quadro normativo e all'illustrazione degli aspetti fondamentali dell'istituto, con particolare riferimento a doveri e responsabilità dell'ADS, e con l'esposizione della procedura di nomina presso il Tribunale.

**Relatore:**

Raffaella Maria Gigantesco,  
Giudice Tutelare presso il Tribunale di Udine.

### Sede del corso:

Il corso si svolgerà presso la sede della Cooperativa Sociale Hattiva Lab in via Porzùs, 62 a Udine (Ud).

**N.B.** Sono stati richiesti i crediti formativi all'Ordine degli Assistenti Sociali FVG.